

Handleiding Wijzigingsformulier kaart welzijnopreceptamsterdam.nl

Februari 2025

Handleiding voor het wijzigingsformulier voor de contactgegevens op de kaart op welzijnopreceptamsterdam.nl.

Link naar de kaart: <https://welzijnopreceptamsterdam.nl/vind-een-coach>.

Hier is ook de link naar het wijzigingsformulier te vinden.

Inhoud van deze handleiding

1. Startscherm van het wijzigingsformulier	2
2. Nieuwe WZC/BTM voorstellen.....	3
3. Gebiedsdekking aanpassen	5
4. Praktijkwijzigingen voorstellen	5
5. Zoek- en weergaveopties	6
6. Goedkeuring van wijzigingen	6

welzijn op recept Wijzigingsformulier Uw e-mailadres *

Kies wat u wilt voorstellen om te wijzigen. Alle wijzigingen worden eerst beoordeeld door een beheerder.



Welzijnscoaches en Buurteammedewerkers (WZC/BTM)

- Nieuwe WZC/BTM Voorstellen**
Stel voor om een nieuwe WZC/BTM toe te voegen
- WZC/BTM Wijzigingen Voorstellen**
Stel aanpassingen voor aan een bestaande WZC/BTM
- Gebiedsdekking Aanpassen**
Stel voor welke WZC/BTM een bepaald gebied bedienen

Huisartsenpraktijken

- Nieuwe Praktijk Voorstellen**
Stel voor om een nieuwe huisartsenpraktijk toe te voegen
- Praktijk Wijzigingen Voorstellen**
Stel aanpassingen voor aan een bestaande praktijk

1. Startscreen van het wijzigingsformulier

welzijn op recept Wijzigingsformulier
Kies wat u wilt voorstellen om te wijzigen. Alle wijzigingen worden eerst beoordeeld door een beheerder.

Uw e-mailadres *
Voer uw e-mailadres in om wijzigingen te maken

Welzijnscoaches en Buurteammedewerkers (WZC/BTM)

- Nieuwe WZC/BTM Voorstellen**
Stel voor om een nieuwe WZC/BTM toe te voegen
- WZC/BTM Wijzigingen Voorstellen**
Stel aanpassingen voor aan een bestaande WZC/BTM
- Gebiedsdekking Aanpassen**
Stel voor welke WZC/BTM een bepaald gebied bedienen

Huisartsenpraktijken

- Nieuwe Praktijk Voorstellen**
Stel voor om een nieuwe huisartsenpraktijk toe te voegen
- Praktijk Wijzigingen Voorstellen**
Stel aanpassingen voor aan een bestaande praktijk
Wijzig coaches bij een bestaande praktijk

Voordat er wijzigingen kunnen worden voorgesteld, moet er een e-mailadres worden ingevuld in het balkje rechtsboven in beeld.

In het wijzigingsformulier kun je de volgende aanpassingen doen:

- Nieuwe welzijnscoaches en buurtteammedewerkers toevoegen:

Nieuwe WZC/BTM Voorstellen
Stel voor om een nieuwe WZC/BTM toe te voegen

- Welzijnscoaches en buurtteammedewerkers verwijderen of bewerken. Locaties en gebieden toevoegen of verwijderen van coaches:

WZC/BTM Wijzigingen Voorstellen
Stel aanpassingen voor aan een bestaande WZC/BTM

- Welzijnscoaches en buurtteammedewerkers toewijzen aan gebieden:

Gebiedsdekking Aanpassen
Stel voor welke WZC/BTM een bepaald gebied bedienen

- Nieuwe huisartsenpraktijken toevoegen:

Nieuwe Praktijk Voorstellen
Stel voor om een nieuwe huisartsenpraktijk toe te voegen

- Welzijnscoaches en buurtteammedewerkers bij een huisartsenpraktijk toevoegen of verwijderen, huisartsenpraktijk verwijderen:

Praktijk Wijzigingen Voorstellen
Stel aanpassingen voor aan een bestaande praktijk
Wijzig coaches bij een bestaande praktijk

2. Nieuwe WZC/BTM voorstellen

Selecteer "Nieuwe WZC/BTM voorstellen" om een nieuwe welzijnscoach (WZC) of buurtteammedewerker (BTM) als suggestie toe te voegen aan het systeem.

Type Coach

Welzijnscoach

Welzijnscoach ✓

Buurtteammedewerker

Nieuwe WZC/BTM

Terug naar lijst

Naam
Bob van der Veer

E-mail
bob@gmail.com

Telefoon
06 98 7654 32

Website
https://voorbeeld.nl

Type Coach
Welzijnscoach

Notities
Aanvullende informatie over de coach...

Annuleren **Coach Aanmaken**

Zoek op naam, adres of postcode... Alleen verbonden locaties

Centrum	16 / 36 locaties
Centrum-Oost	16 / 16 locaties <input checked="" type="checkbox"/>
Centrum-West	0 / 20 locaties <input type="checkbox"/>
Nieuw-West	0 / 39 locaties
Noord	0 / 29 locaties
Oost	0 / 42 locaties
West	0 / 38 locaties
Zuid	0 / 48 locaties
Zuidoost	0 / 24 locaties

Vul alle gegevens in van de WZC of BTM, inclusief de gebieden en individuele locaties die de coach zal bedienen. Wanneer een coach aan een gebied wordt gekoppeld, wordt deze automatisch verbonden met alle huisartsenpraktijken in dat gebied. Klik op "Coach aanmaken" om het voorstel in te dienen.

WZC/BTM wijzigingen voorstellen

Selecteer "WZC/BTM wijzigingen voorstellen" om een wijziging voor te stellen van een bestaande WZC of BTM. Kies de coach die aangepast moet worden via het zoekscherm hieronder.

Selecteer Coach

Kies de coach waarvoor u wijzigingen wilt voorstellen

Zoeken op naam of e-mail...

Joy Willigenburg	Welzijnscoach j.willigenburg@civicamsterdam.nl
Merel Dym	Welzijnscoach m.dym@civicamsterdam.nl
Angela Kroon	Welzijnscoach akroon@dock.nl
Ellen Stoevelaar	Welzijnscoach estoevelaar@dock.nl
Jitse Goeijers	Welzijnscoach jgoeijers@dock.nl
Lenie Smit	Welzijnscoach l.smit@combiwel.nl

Door op de knop "Profiel bewerken" te klikken, kan de informatie van de coach worden aangepast. Onderaan kunnen nieuwe gebieden en individuele locaties worden toegevoegd. Zodra een locatie of gebied is toegevoegd, verschijnt er een groen of rood bolletje links naast de nieuwe locatie. Een beheerder moet deze wijziging eerst goedkeuren voordat de nieuwe informatie zichtbaar wordt op de kaart.

Met de aan/uit knopjes aan de rechterkant kun je aangeven of de welzijnscoach of buurtteammedewerker verbonden is aan alle huisartsen in een gebied, of aan individuele huisartsenpraktijken.

Welzijnscoach Profiel
Coach Verwijderen
Terug naar lijst

Naam

E-mail

Telefoon

Website

Type Coach

Welzijnscoach
▼

Notities

Aanvullende informatie over de coach...

Annuleren Wijzigingen Opslaan

🔍 Zoek op naam, adres of postcode... Alleen verbonden locaties

▼ Centrum	16 / 36 locaties
▼ Nieuw-West	0 / 39 locaties
▼ Noord	0 / 29 locaties
▼ Oost	7 / 42 locaties
▼ West	0 / 38 locaties
▼ Zuid	0 / 48 locaties
▼ Zuidoost	0 / 24 locaties

^ Oost	7 / 42 locaties
▼ Watergraafsmeer	0 / 9 locaties <input type="checkbox"/>
▼ Oud-Oost	0 / 14 locaties <input type="checkbox"/>
^ IJburg, Zeeburgereiland	7 / 7 locaties <input checked="" type="checkbox"/>
● Gezondheidscentrum Sportheldenbuurt, Huisartsenpraktijk	Eef Kamerbeekstraat 503 1095 MP <input checked="" type="checkbox"/>
● Huisartsenpraktijk IJburg	Erich Salomonstraat 326 1087 GZ <input checked="" type="checkbox"/>
● Huisartsenpraktijk Zeeburgereiland	John Blankensteinstraat 1 A 1095 MB <input checked="" type="checkbox"/>
● SAG Gezondheidscentrum Haveneiland, Huisartsen	IJburglaan 727 E 1087 CH <input checked="" type="checkbox"/>
● SAG Gezondheidscentrum Pampuslaan, Huisartsen	Pampuslaan 30 1087 LA <input checked="" type="checkbox"/>
● SAG Gezondheidscentrum Sportheldenbuurt, Huisartsen	Eef Kamerbeekstraat 503 1095 MP <input checked="" type="checkbox"/>
● SAG Gezondheidscentrum Steigereiland, Huisartsen	Cornelis Zillesenlaan 2 1086 ZK <input checked="" type="checkbox"/>
▼ Indische Buurt, Oostelijk Havengebied	0 / 12 locaties <input type="checkbox"/>
▼ West	0 / 38 locaties
▼ Zuid	0 / 48 locaties

3. Gebiedsdekking aanpassen

Selecteer "Gebiedsdekking aanpassen" om coaches toe te voegen of te verwijderen uit een compleet gebied. Kies een gebied en open het formulier om wijzigingen door te geven.

Een coach die aan een compleet gebied is gekoppeld, zal automatisch alle huisartsenpraktijken in dat gebied bedienen.

The screenshot shows two parts of the interface. On the left is a modal titled "Selecteer Gebied" with a search bar and a list of districts. On the right is the "Gebied: Westerpark" page showing a list of coaches with "Verwijderen" buttons.

Selecteer Gebied	
Centrum-Oost	Centrum
Centrum-West	Centrum
De Aker, Sloten, Nieuw-Sloten	Nieuw-West
Geuzenveld, Slotermeer	Nieuw-West
Noord-Oost	Noord
Noord-West	Noord
Oud-Noord	Noord
Oud-Oost	Oost
Watergraafsmeer	Oost
IJburg, Zeeburgerereiland	Oost

Gebied: Westerpark (West • 21 locaties)

Coaches

- Joy Willigenburg (j.willigenburg@civicamsterdam.nl) - geen tel beschikbaar
- Janine Drewes (j.drewes@doras.nl • 0613118509) - Verwijderen
- Wendy van Beeten (w.vanbeeten@combiwel.nl • 0614624276) - Verwijderen
- Francis Moelah (f.moelah@combiwel.nl • 0623865300) - Verwijderen

4. Praktijkwijzigingen voorstellen

Selecteer "Praktijkwijzigingen voorstellen" om coaches toe te voegen of te verwijderen bij een specifieke huisartsenpraktijk.

Als er staat: "Deze coach is verbonden via Oud-West, De Baarsjes", betekent dit dat deze coach het gehele gebied bedient en hier niet afzonderlijk verwijderd kan worden. Om deze coach toch te verwijderen, klik je op het gebied om vervolgens daar de coach te verwijderen.

The screenshot shows two parts of the interface. On the left is a modal titled "Selecteer Huisartsenpraktijk" with a search bar and a list of practices. On the right is the "Locatie Profiel" page showing address details and a list of coaches with "Verwijderen" buttons. A tooltip is shown over the "De Baarsjes" link in the coach list.

Selecteer Huisartsenpraktijk	
Huisartsen Westerpark	De Wittenkade 59 1052 AD, Amsterdam
Huisartspraktijk D. van Wijngaarden	Lootsstraat 35 1053 NV, Amsterdam
Huisartspraktijk Brouwersgracht	Brouwersgracht 56 H 1013 GX, Amsterdam
Huisartspraktijk B. Jongens	Cabralstraat 2 A 1057 CG, Amsterdam
Linnaeus Medisch Centrum, Huisartsenpraktijk Kesber en Leebeek	Linnaeusstraat 27 Sous 1093 EE, Amsterdam
Huisartsen Ganzenhoef	Bijlmerdreef 1071 1103 TT, Amsterdam

Locatie Profiel (Locatie Verwijderen) (Terug naar lijst)

Naam: Huisartspraktijk D. van Wijngaarden

Adres: Lootsstraat 35

Postcode: 1053 NV **Plaats:** Amsterdam

Breedtegraad: 52,3632233 **Lengtegraad:** 4,8616921

Verbonden Coaches

- Janine Drewes (j.drewes@doras.nl • 0613118509) - Verwijderen
Deze coach is verbonden via Oud-West, De Baarsjes
- Thouriya Oukha (t.oukha@buurteamsterdamwest.nl) - geen tel beschikbaar - Verwijderen
Deze coach is verbonden via Oud-West, De Baarsjes
- Wendy van Beeten (w.vanbeeten@combiwel.nl • 0614624276) - Verwijderen
Deze coach is verbonden via Oud-West, De Baarsjes
- Francis Moelah (f.moelah@combiwel.nl • 0623865300) - Verwijderen
Deze coach is verbonden via Oud-West, De Baarsjes

5. Zoek- en weergaveopties

Op de kaart kan gezocht worden op adres, postcode, locatie en coach. Aan de rechterkant staan weergaveopties om stadsdelen en gebieden in kaart te brengen.

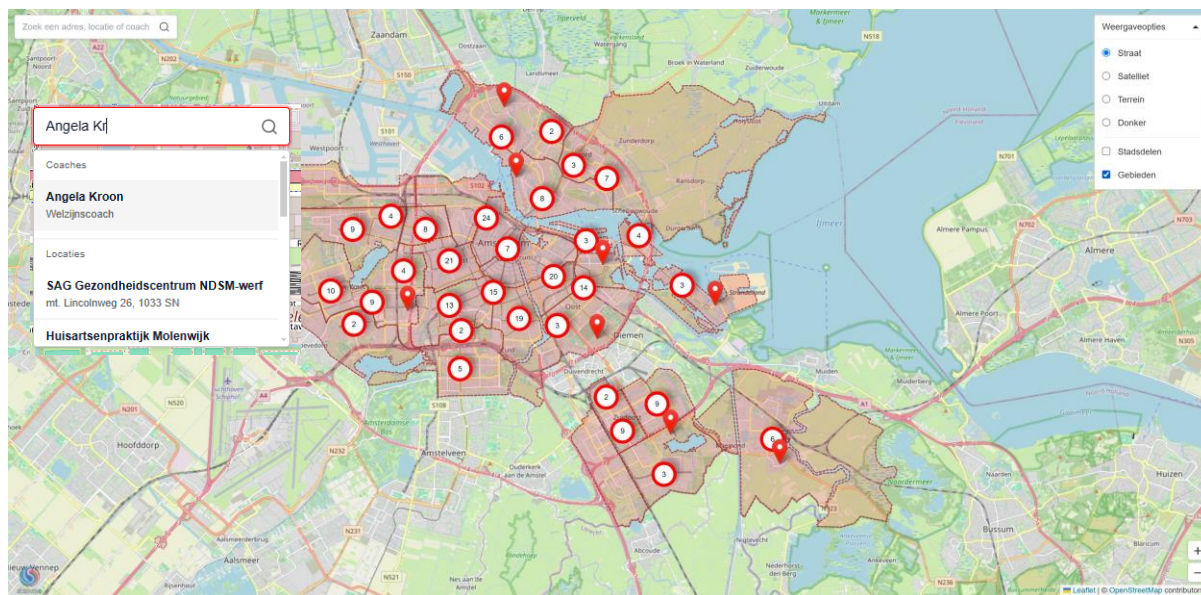
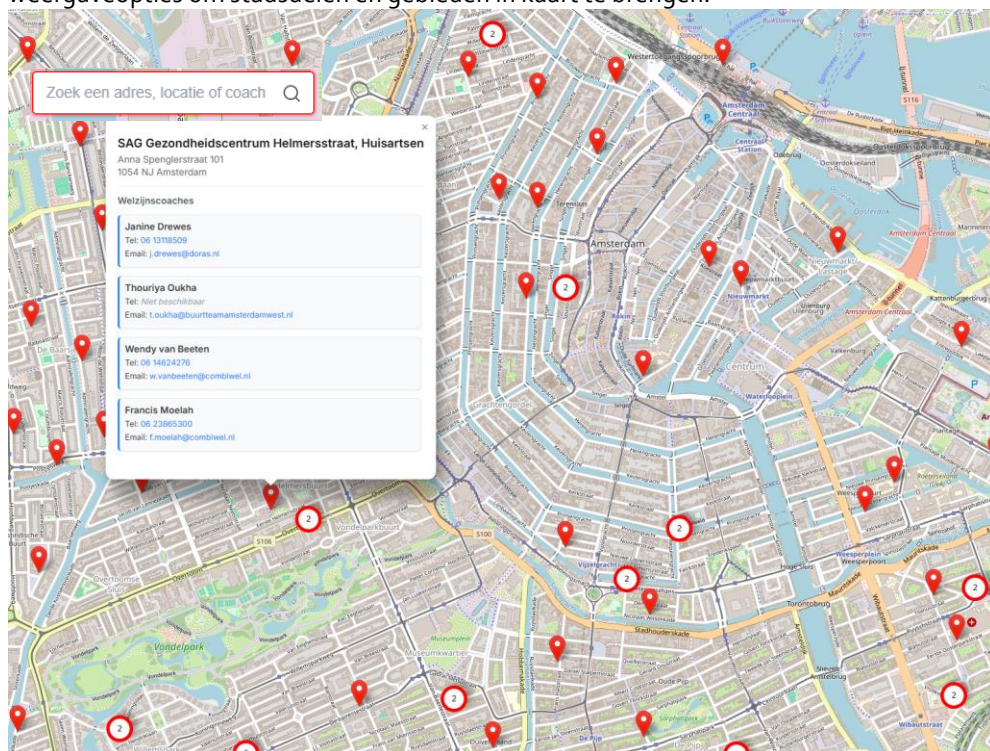

6. Goedkeuring van wijzigingen

Alle voorgestelde wijzigingen via dit formulier worden als suggesties doorgegeven en moeten door een beheerder worden goedgekeurd. De beheerder ontvangt de wijziging met het eerder ingevulde e-mailadres.

Let op: Alle gebruikte data en namen in deze uitleg zijn mogelijk niet up-to-date en kunnen afwijken van de gegevens op de online kaart.

Vragen? Mail naar welzijnoprecept@amsterdam.nl.